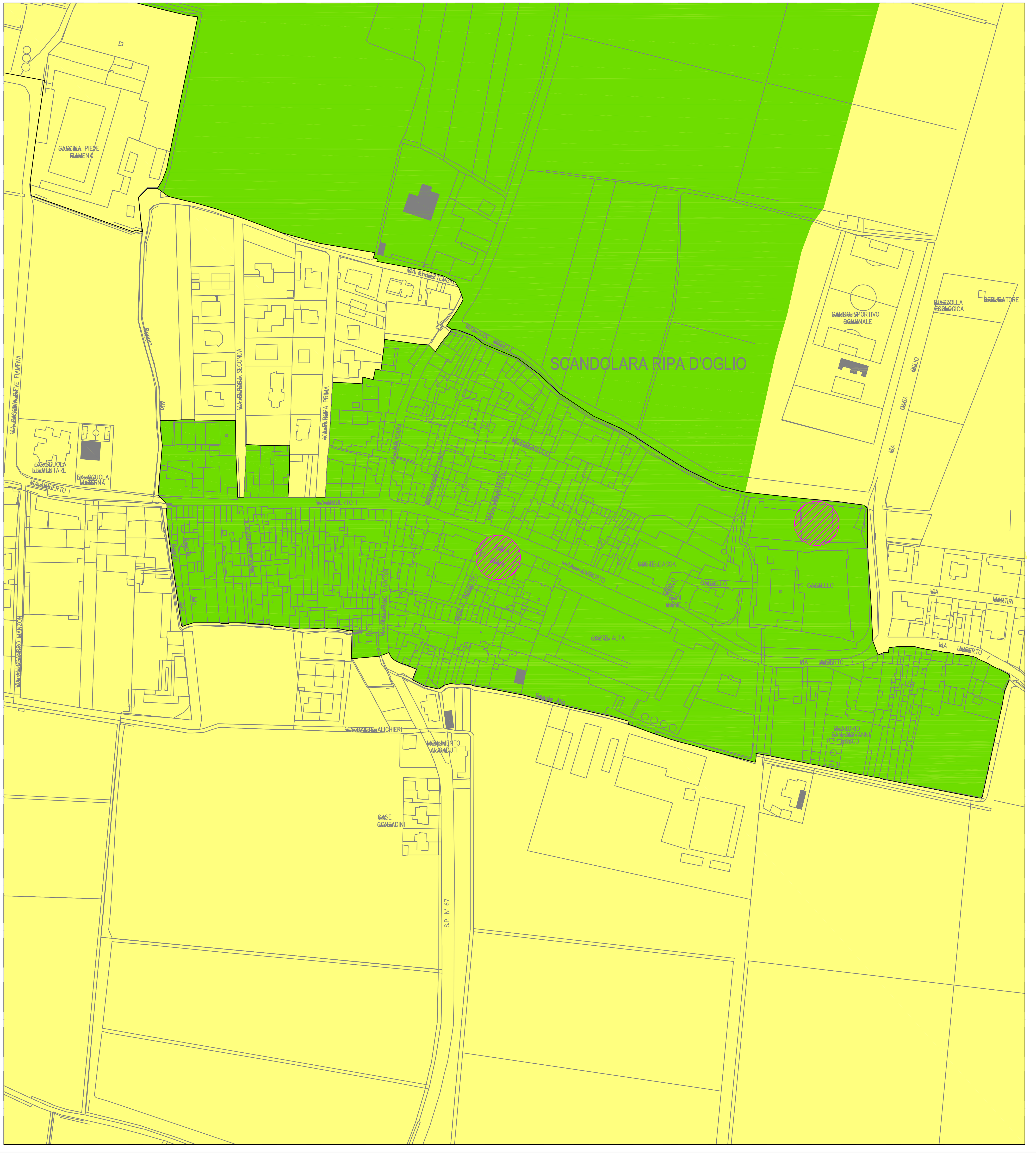

LEGENDA:

ZONE		limite assoluto d'immissione notturno	diurno
	Classe II: aree prevalentemente residenziali	45dB(A)	55dB(A)
	Classe III: aree di tipo misto	50dB(A)	60dB(A)
	Classe IV: aree d'intensa attività umana	55dB(A)	65dB(A)
	Aree di pubblico spettacolo		

COMUNE DI **SCANDOLARA RIPA D'OGLIO**
PROVINCIA DI **CREMONA**
REGIONE **LOMBARDIA**

Piano di Classificazione Acustica

CLASSIFICAZIONE ACUSTICA

DEL TERRITORIO COMUNALE

ex LR 10.8.2001 n° 13 redatto secondo i disposti della DGRL 12.07.2002 N° 9776

ELABORATO 8
Azzonamento acustico
dei centri abitati scala 1:2.000

Il Sindaco ....
Il Segretario Comunale ....

ADOTTATO CON DELIBERA C.C. IL .... N° ....
APPROVATO CON DELIBERA C.C. IL .... N° ....
PUBBLICATO SUL B.U.R.L. IL .... N° ....

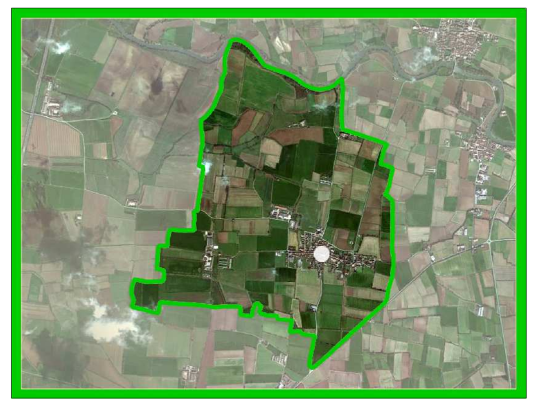

GIUSEPPE TAMAGNINI
Pianificatore Territoriale
Urbanista Architetto
Via Milano 52c - 26100 Cremona
Tel. 0372 491359 - Fax 0372 447224
E-mail: cremona@studiotamagnini.it

AGOSTINO CERVI
TCAA | DPGR Lombardia
n. 2475 / 1997
Via Aselli 8 - 26100 Cremona
Tel. 0372 801918 - Fax 0372 801917
E-mail: info@cervieassociati.it

PCA SCADOLARA R.O.